

LA VILLE QUE J'AI TANT AIMÉE

Compositeur : Try Yann

Mélodie

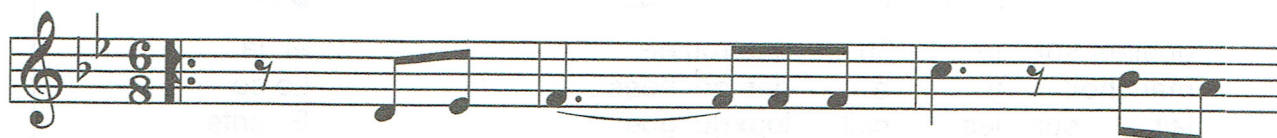

Elle est née _____ d'un ne ferme tout en
On y ve _____ nait de Nantes les di
et les fi _____ lles ri aient et les

4

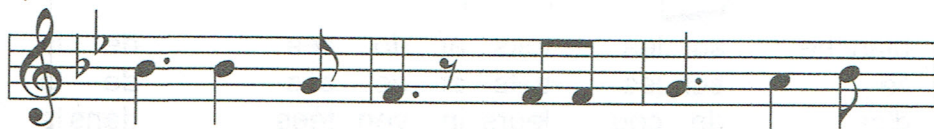

haut d'un ro cher cette ville que j'ai
man ches d'é té a vant qu'elle ne soit
hom mes bu vaient la vile é tait a

7



tant tant et tant ai _____ mée. du la
grande quandno tre siècle est né Che mise
dulte et les ar bres chantaient nous,nous

10



voir _____ à l'hi ver de l'é glise a l'é té les siè
et _____ ro be blanche lesjar dins ou vri ers Fleuri
se _____ mionsles rues lesjar dins et les prés de tur

14

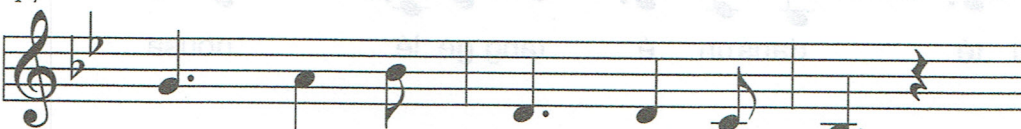

cles s'en chaî naient aux an nées
saient sous des ciels de pom miers
quoise et de ja de rê vés

17



ils a vaient _ les mois sons _____ pourva
C'est la fin _____ de l'en fan ce et nous
La ri viè _____ re scin ti llait de pois

20



can ces l'é té _____ et les fem mes sai
a vons dan sé _____ dans l'é cole un di
sons ar gen tés _____ et l'his toi re cou

23

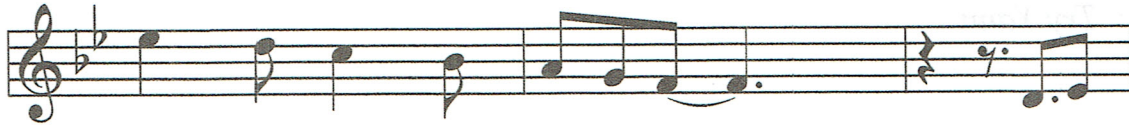

gnaient sur le lin des rouets — et la
mancheil y a des an nées — Le so
lait sur les cail loux du gué E crite

26



pluie — tom bait blanche sur les toits ar doi sés de la
leil — a bri llé sur les toits ar doi sés de la
à — :en cre d'or de cou leurs in ven tées dans la

30



vi le que j'ai tant ai mée. j'y ai vu — un ga
vi le que j'ai tant ai mée
vil le que j'ai tant ai mée

35



min en cos tume ar le quin peindre un

38



ar bre bleu té dans un é tang ge lé nousa

42



vons — su ap prendre aux en fants à rê

45

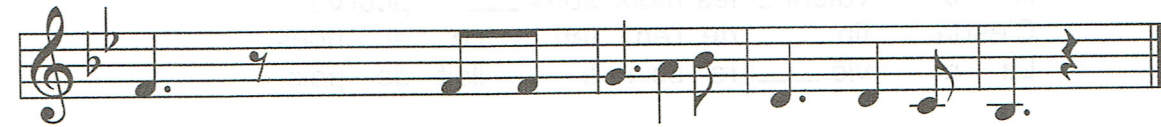

ver dans la vil le que j'ai tant ai mée